



COMUNE DI CURINGA
(Provincia di Catanzaro)

PIANO COMUNALE SPIAGGIA

Legge Regionale 21.12.2005, n. 17 e s.m.i. - Norme per l'esercizio della sponda ai luoghi amministrativi sulle aree del demanio marittimo.



Elaborato: INQUADRAMENTO DEMANIALE

Data: Aprile 2014

Aggiornamenti a Delineazione del C.C. n. 10 del 03/03/2015

Scale: 1:5000

Trav. n° SF2

Progettista: Dott. Arch. Nicola Vasta

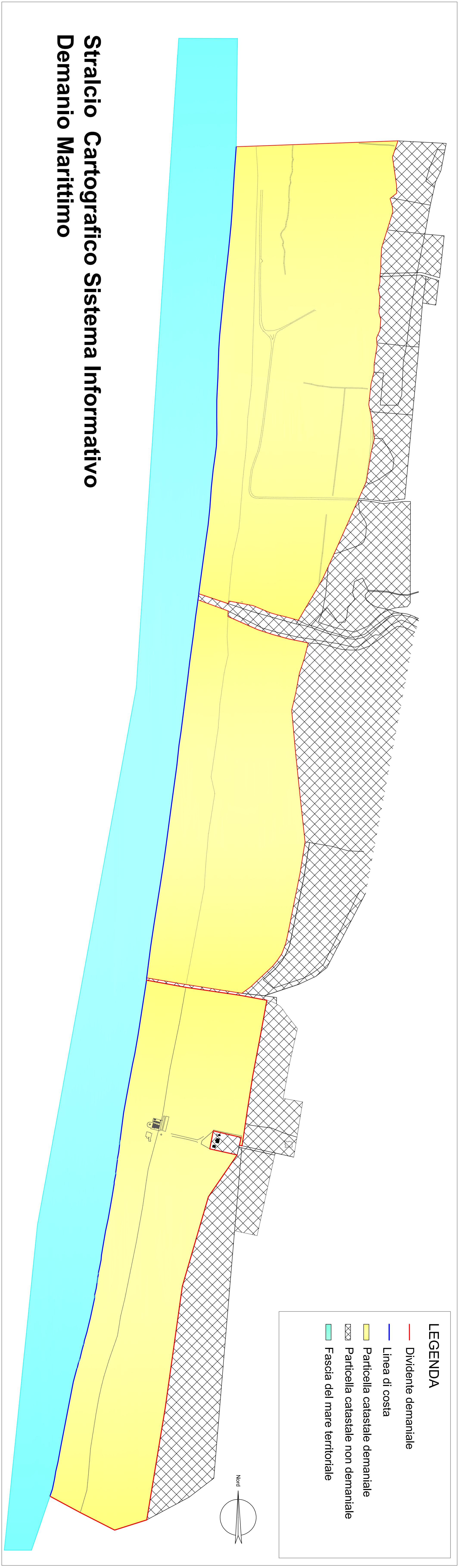
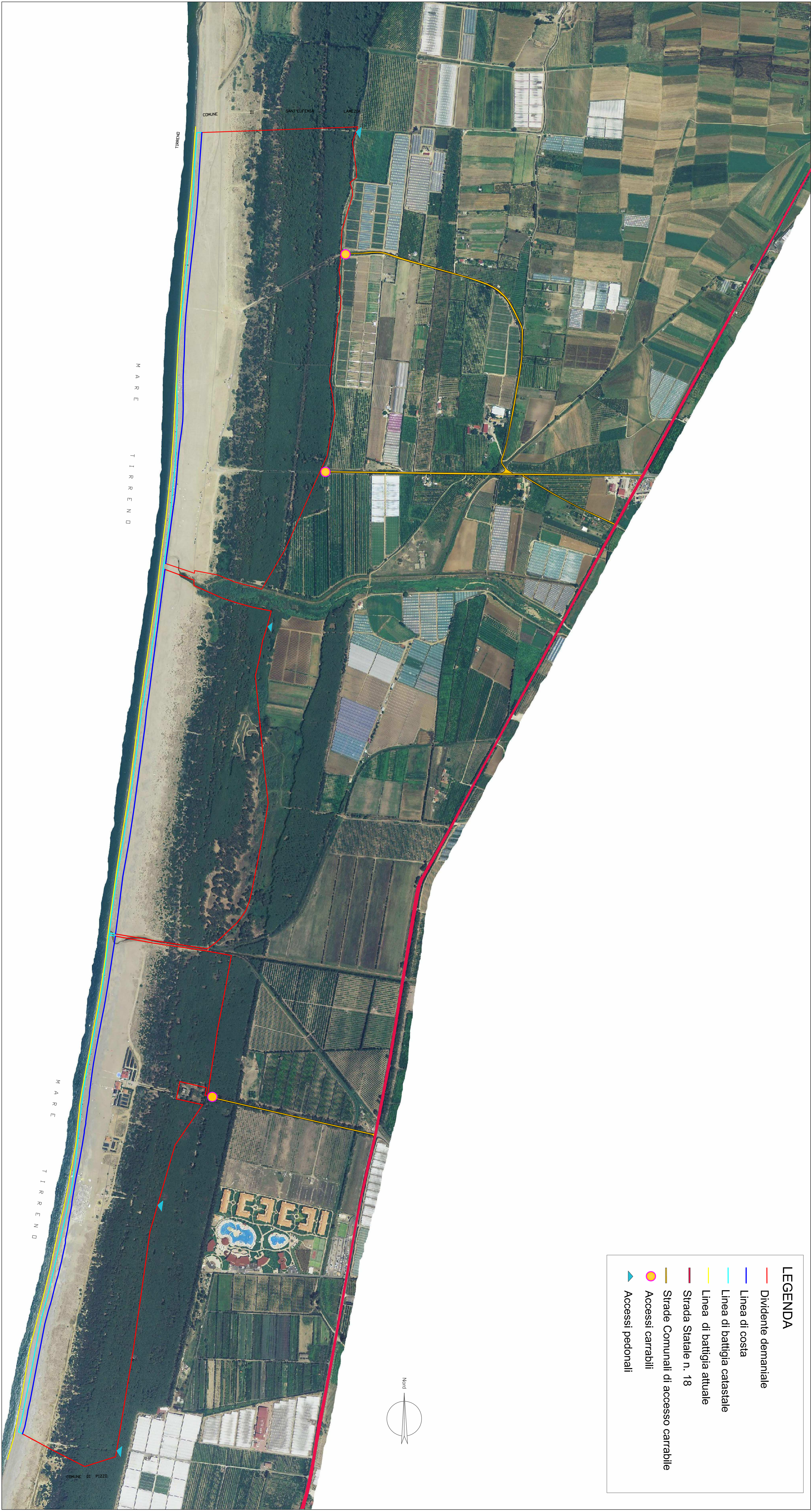

Stralcio Cartografico Sistema Informativo
Demanio Marittimo